



INVITALIA

Strumenti e azioni a sostegno delle startup innovative:
Smart & Start Italia

Sergio Donofrio
Business Analyst Senior, Invitalia
12/11/21



- **Invitalia: Chi siamo e cosa facciamo**
- **Oltre gli incentivi**
- **Incentivi nazionali per la creazione e lo sviluppo di startup innovative:**
Smart & Start Italia



Invitalia è l'Agenzia nazionale per l'attrazione degli investimenti e lo sviluppo d'impresa



Gestiamo gli **incentivi nazionali** per la nascita di nuove imprese e startup innovative



Forniamo assistenza tecnica alla **Pubblica Amministrazione**



Finanziamo iniziative di ogni dimensione



Siamo **Centrale di Committenza e Stazione Appaltante**



Invitalia è l'Agenzia nazionale per l'attrazione degli investimenti e lo sviluppo d'impresa



Gestiamo gli **incentivi nazionali** per la nascita di nuove imprese e startup innovative



Forniamo assistenza tecnica alla **Pubblica Amministrazione**



Finanziamo iniziative di ogni dimensione



Siamo **Centrale di Committenza e Stazione Appaltante**



CREIAMO NUOVE IMPRESE

Resto al Sud
 Cultura Crea 2.0
 Smart Start Italia
 Smart Money
 ON - Oltre Nuove Imprese a Tasso Zero
 Nuovo Selfiemployment



FACCIAMO CRESCERE IMPRESE

Cresci al Sud
 Fondo Patrimonio PMI
 Legge 181/89
 Economia Circolare
 Digital Trasformation
 Brevetti +
 Voucher 3i
 Investimenti Innovativi
 Italia Economia Sociale



SOSTENIAMO GRANDI INVESTIMENTI

Contratto di Sviluppo



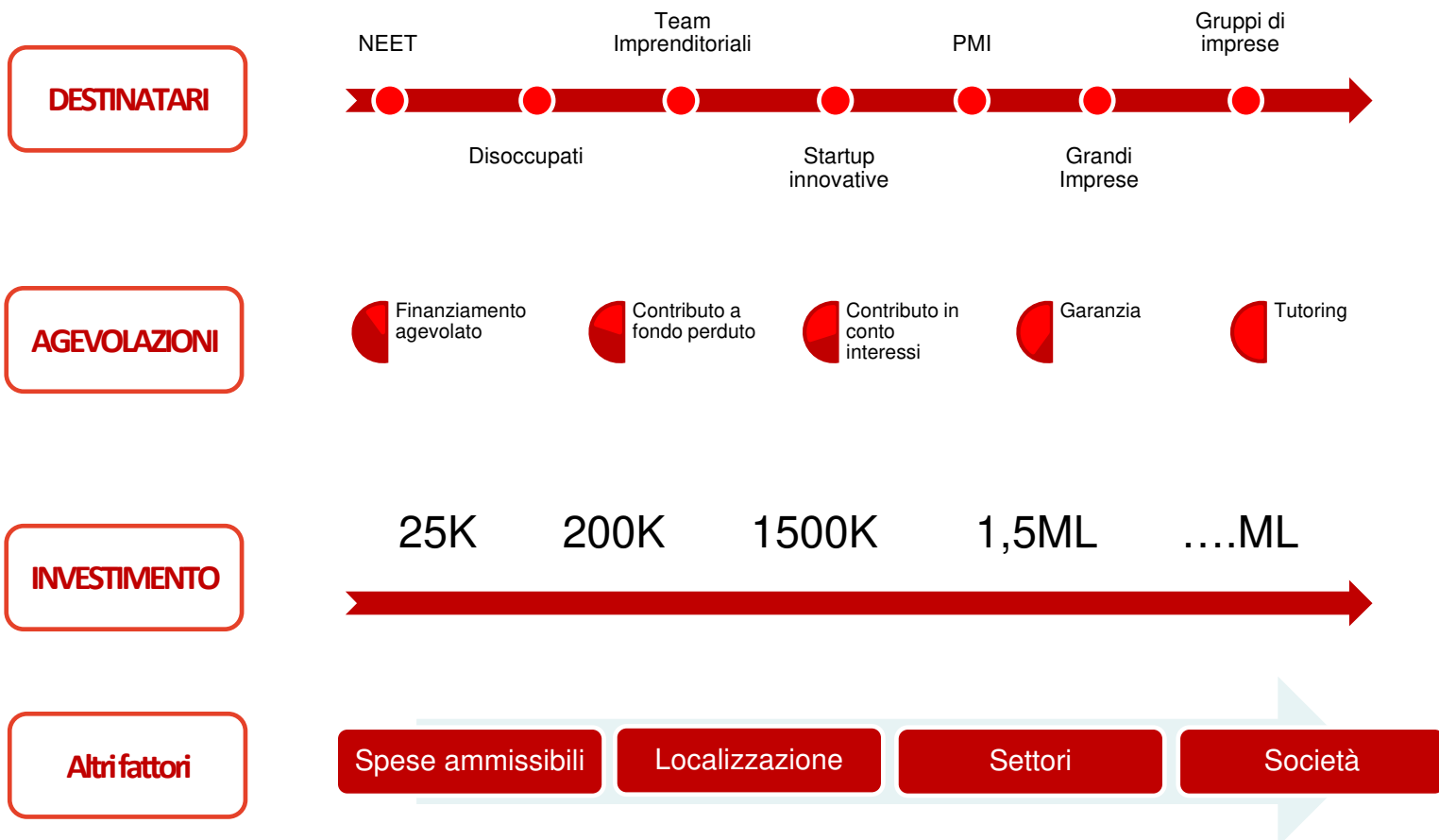
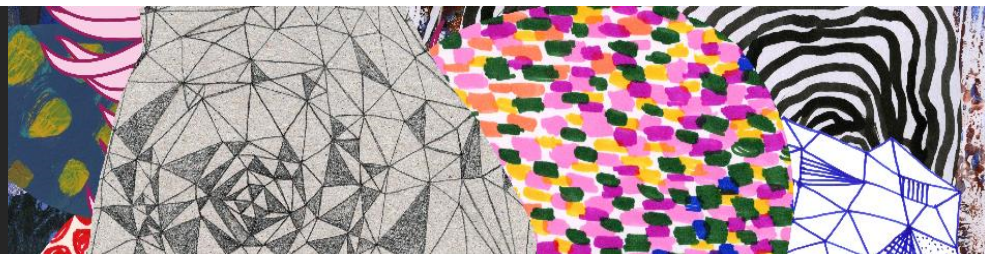



INVESTIMENTO

≥ 20 Mln €

< 20 Mln €

1,5 Mln €

CdS

ON Oltre Nuove imprese a tasso zero

Investimenti Innovativi

ITALIA ECONOMIA SOCIALE

Economia Circolare

SMART & START ITALIA

RESTO AL SUD

CULTURA CREA 2.0

SMART MONEY

L.181

DIGITAL TRANSFORMATION

SELFEMPLOYMENT

STARTUP

SVILUPPO

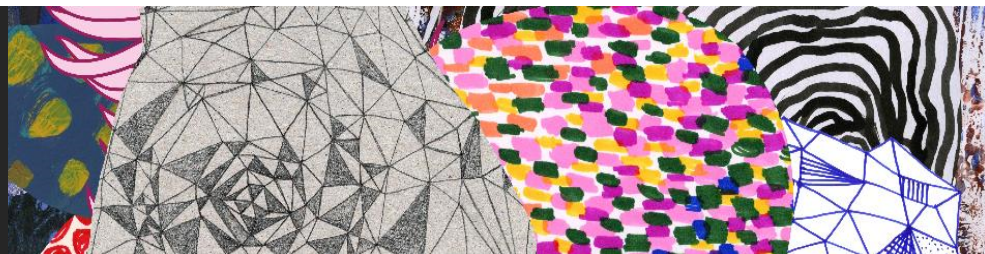

129.907

nuove imprese

1.252

startup innovative

9,8 mld

investimenti attivati

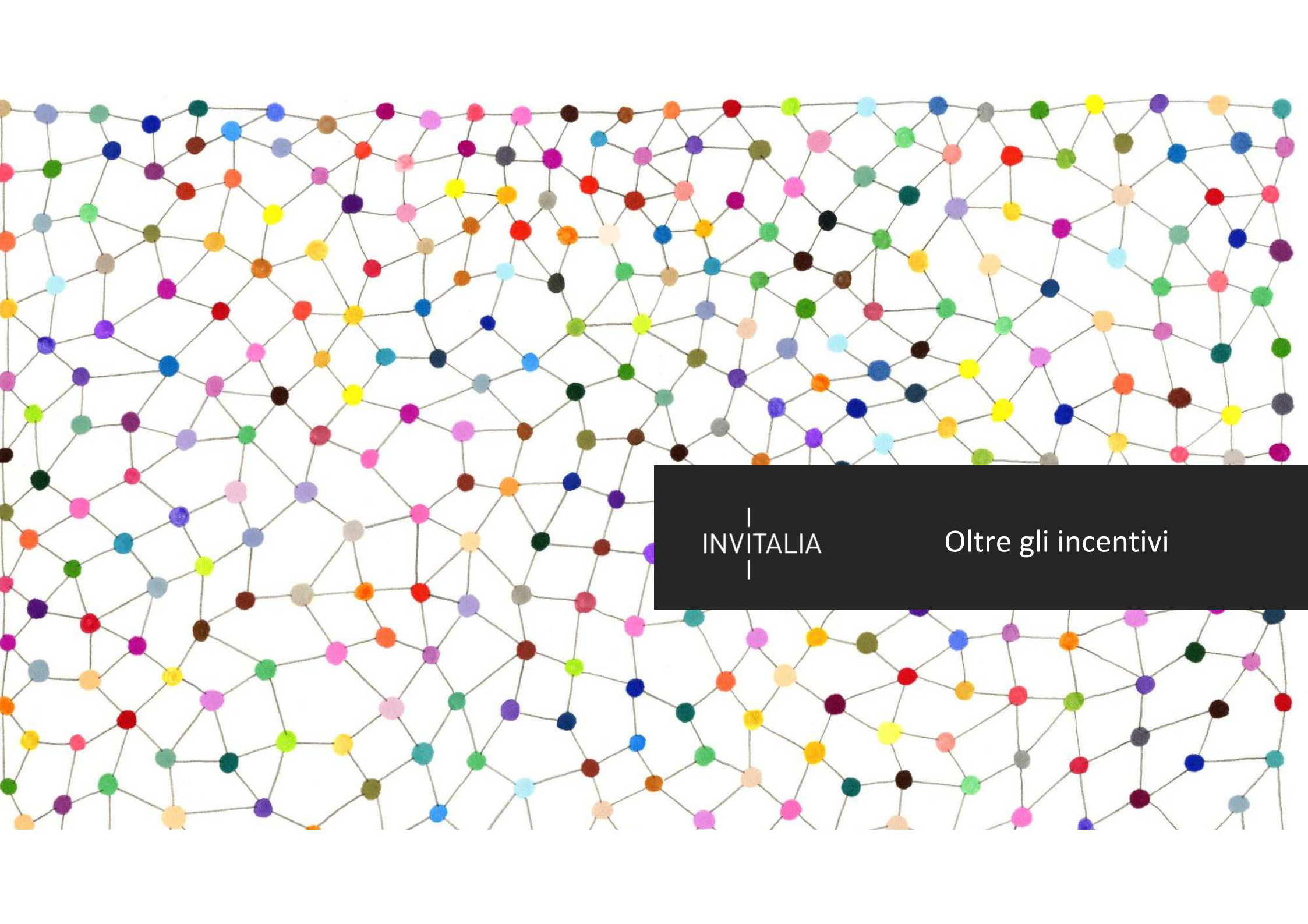

INVITALIA

Oltre gli incentivi



I NOSTRI SERVIZI

- Orientamento agli incentivi
- Accompagnamento alla domanda di finanziamento
- Education
- Networking
- Open Innovation

I NOSTRI PROGRAMMI

- Best Scholarship
- FactorYmpresa
- SPIN
- ...e tanti altri

**Non solo
finanziamenti**

IL NOSTRO NETWORK

- Sistema Invitalia Startup

IL NOSTRO HUB

- Bravo Innovation Hub



Comprensione del funzionamento delle agevolazioni

Webinar, tutorial, video, eventi su:

- Smart&Start
- Brevetti+
- Smart Money
- ON-NITO
- Cultura Crea
-

Supporto metodologico alla presentazione della domanda di finanziamento

- Incontri one-to-one
- Team coaching

+ di 1000 STARTUP ACCOMPAGNATE

Collaborazioni fra attori dell'innovazione

- Business matching
- Investor Day
- Azioni di visibilità
- ... e tanti altri...

Attività di potenziamento delle competenze e della cultura di impresa

- Formazione
- Tutoring e assistenza
- Mentorship
- Condivisione casi di successo

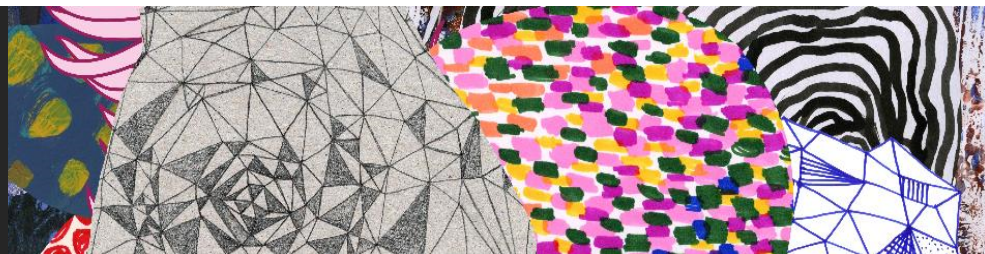

- ▶ **Network** dei più importanti **incubatori, acceleratori di impresa, associazioni e business angel**, promosso e gestito da Invitalia
- ▶ Dal 2018 sempre in crescita: riunisce **69 attori** dell'innovazione in tutta Italia

Obiettivi

- ▶ **Fare rete** con i territori e gli attori dell'innovazione
- ▶ **Incontrare** gli imprenditori nei luoghi in cui si fa impresa e innovazione
- ▶ **Far conoscere** gli incentivi e i servizi di Invitalia
- ▶ **Attrarre investitori** unendo finanza agevolata pubblica e capitali privati



Invitalia nei luoghi dell'innovazione

69 partner { **64** Incubatori/Acceleratori
5 Associazioni di Business Angel e attori dell'ecosistema

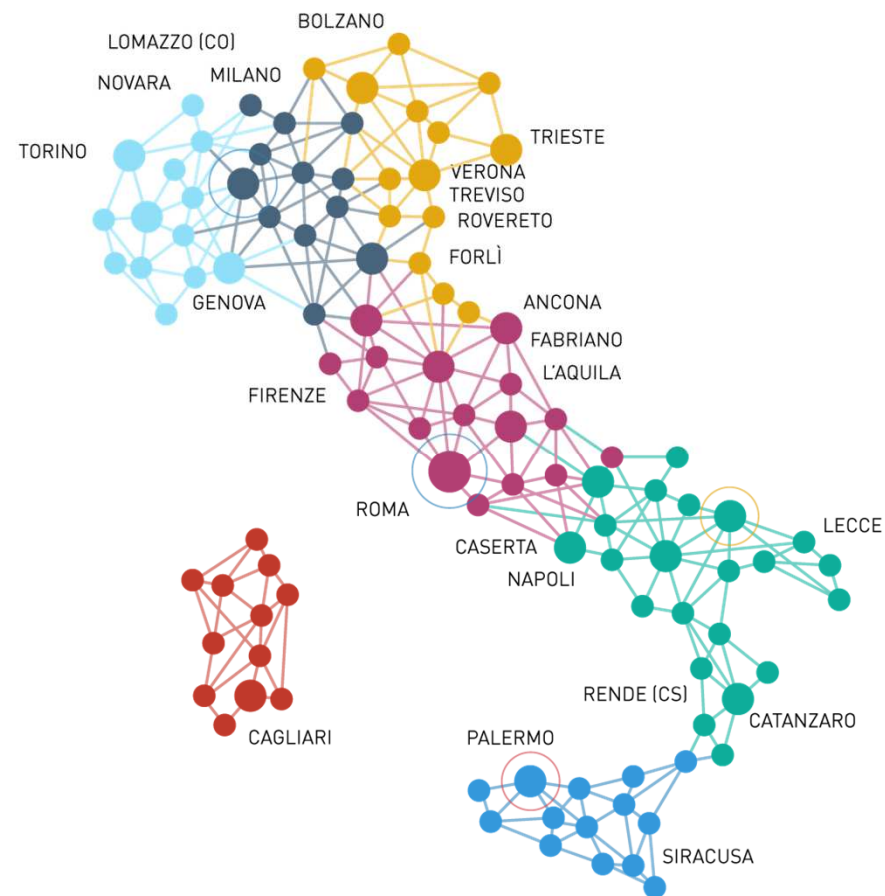

INVITALIA

Smart & Start Italia



Smart & Start Italia

il più importante programma nazionale di
finanziamento per la **nascita e la crescita di startup
innovative**



- stimolare **nuova cultura imprenditoriale** nell'economia digitale applicata all'intelligenza artificiale, alla blockchain e all'internet of things
- sostenere le politiche imprenditoriali di trasferimento tecnologico e di **valorizzazione dei risultati del sistema della ricerca**
- agevolare il **rientro dei «cervelli» dall'estero**

Smart&Start Italia è interamente gestito da Invitalia

Rif. Normativi:

D.M. 30 agosto 2019
Circolare n. 439196 del 16 dicembre 2019

D.M. 9 agosto 2017 s.m.i.
Circolare n. 102159 del 14 febbraio 2018
D.M. 24 settembre 2014 s.m.i.
Circolare n. 68032 del 10 dicembre 2014 s.m.i.



- **Startup innovative** di micro e piccola dimensione costituite da **non più di 60 mesi** iscritte alla sezione speciale del registro delle imprese delle Camere di Commercio
- **Persone fisiche** che vogliono costituire una startup innovativa. La costituzione della nuova società è richiesta dopo l'approvazione della domanda di ammissione alle agevolazioni
- **Imprese straniere** che si impegnano a istituire almeno una sede in Italia e i cittadini stranieri in possesso del **Visto Startup**

Rif. Normativi:
Punto **4.1** Circolare n. 439196



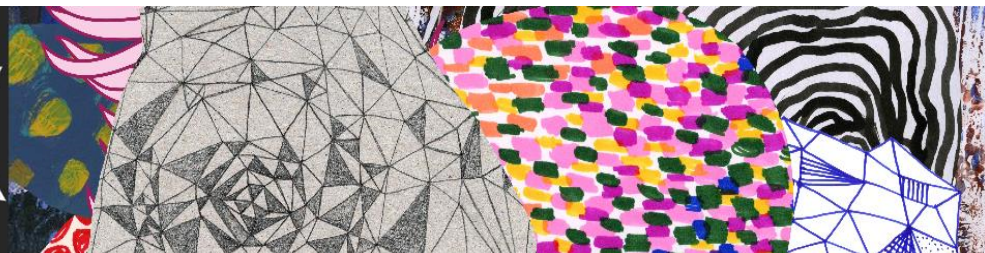

Realizzare progetti di sviluppo imprenditoriale con uno dei seguenti requisiti:

- a) con un **significativo contenuto tecnologico** e innovativo
- b) mirati allo sviluppo di prodotti, servizi o soluzioni nel campo dell'economia digitale, dell'**intelligenza artificiale**, della **blockchain** e dell'**internet of things**
- c) finalizzati alla valorizzazione economica dei risultati del sistema della **ricerca pubblica e privata**.

NO

Svolgere attività di

- a) produzione **primaria** di prodotti **agricoli**
- b) nel settore **carboniero**
- c) sostegno **all'export**

Il programma di spesa deve essere compreso tra 100.000 e 1,5 milioni di euro



Valorizzazione economica dei risultati del sistema della **ricerca pubblica e privata**

A) degli **esiti di progetti/studi/ricerche** brevettati o effettuati da soggetti pubblici o privati quali università, centri di ricerca, funzioni R&D di aziende, ricercatori operanti in dette organizzazioni

B) del **know-how e/o delle conoscenze tecniche**, scientifiche tecnologiche maturate dai componenti della compagine sociale, opportunamente documentate e dimostrabili.

i cui **risultati siano legittimamente sfruttabili**, almeno fino all'ultimazione del piano d'impresa, per titolarità o in virtù di accordi, da parte del soggetto proponente

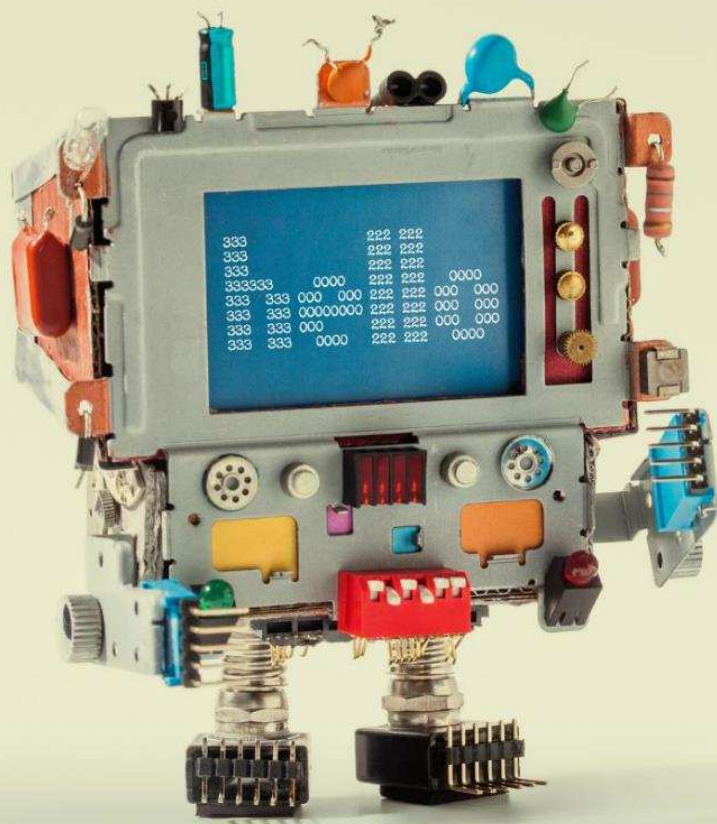

- a) Immobilizzazioni Materiali
- b) Immobilizzazioni Immateriali
- c) Servizi funzionali (es. Web marketing)
- d) Dipendenti e collaboratori



Capitale Circolante - max 20%

Complessivamente tra **€ 100.000 e € 1.500.000** da realizzare in **24 mesi - autoconsistenti**

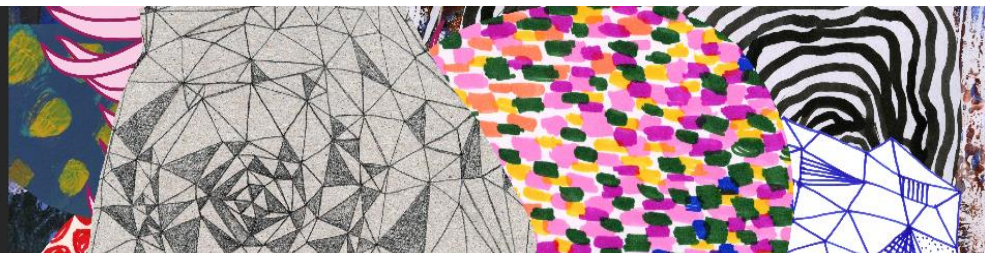

Rif. Normativi:
Punto **10.1**
Circolare n. 439196

- a) **IMMOBILIZZAZIONI MATERIALI:** impianti, macchinari e attrezzature tecnologici, o tecnico-scientifici, nuovi di fabbrica, purché coerenti e funzionali all'attività d'impresa ed a servizio esclusivo dell'iniziativa agevolata;
- b) **IMMOBILIZZAZIONI IMMATERIALI:** brevetti, marchi e licenze, certificazioni, know-how e conoscenze tecniche, anche non brevettate;
- c) **SERVIZI:** progettazione, sviluppo, personalizzazione e collaudo di soluzioni architetture informatiche e di impianti tecnologici produttivi, consulenze specialistiche tecnologiche, interventi correttivi e adeguativi, servizi forniti da incubatori e acceleratori d'impresa e quelli relativi al *marketing ed al web-marketing**, costi connessi alle collaborazioni instaurate con Organismi di ricerca;
- d) **PERSONALE DIPENDENTE e COLLABORATORI** con titolo di dottorato di ricerca o che sta svolgendo un dottorato di ricerca presso un'università italiana o straniera, oppure in possesso di laurea, impiegati funzionalmente nella realizzazione del piano d'impresa.

**Mktg e WebMktg ≤ al 20% di a+b+c+d (es. per la strategia di ingresso sul mercato e/o per la promozione dell'innovazione oggetto del piano d'impresa)*

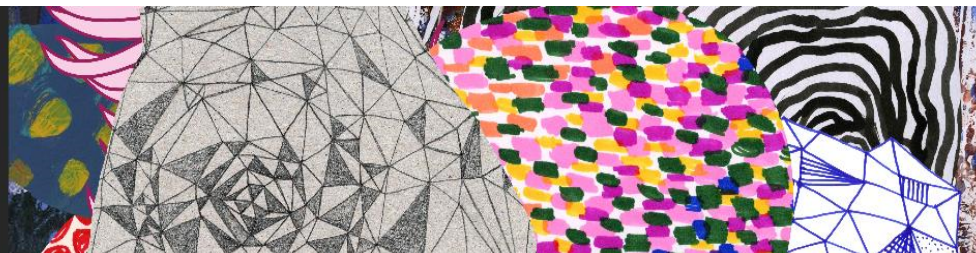

E' ammessa alle agevolazioni una quota pari al **20% delle spese ammesse (a + b+ c+ d)**, fermo restando il limite max di 1,5 Mln €

- a) **MATERIE PRIME**, compresi i beni acquistati soggetti a ulteriori processi di trasformazione, sussidiarie, materiali di consumo e merci;
- b) **SERVIZI** diversi da quelli di cui slide precedente (punto c), necessari per svolgere le attività dell'impresa, compresi quelli di hosting e di housing;
- c) **GODIMENTO DI BENI DI TERZI** (spese di affitto per la sede aziendale dove si realizza il piano d'impresa, limitatamente al periodo di realizzazione del piano d'impresa; i canoni di leasing e i costi di affitto relativi a impianti, macchinari e attrezzature necessari allo svolgimento delle attività dell'impresa)



- **80%** di agevolazione a copertura dei programmi ammessi oppure il **90%** se startup giovane (36 anni) o rosa, o con un ricercatore, dottorato di ricerca presso un'università straniera per almeno tre anni negli ultimi 6 anni
- Nessuna **diluizione** del capitale sociale
- **Tasso zero senza garanzie**
- Rimborso in **10 anni** con avvio “ritardato” (dopo circa 36 mesi)
- Quota da non rimborsare pari al **30%** in otto regioni del Mezzogiorno
- Servizi di **tutoraggio** tecnico-gestionale
- Rendicontazione SAL con modalità **c/c vincolato**
- Rendicontazione **SAL ≤ 30%** inv.to complessivo con fatture non quietanzate
- Cumulabile con: fondo di garanzia e con il credito d'imposta



- non più di **5** stati di avanzamento lavori (SAL)
- ciascun SAL deve essere di importo almeno pari al **10%** dell'investimento complessivo ammesso, fatta salva la richiesta di erogazione del saldo delle agevolazioni, che può essere presentata per l'importo residuo dell'investimento ammesso
- contestualmente, l'impresa può richiedere la **proporzionale** erogazione del finanziamento agevolato connesso a esigenze di capitale circolante, senza presentare documentazione a supporto (titoli di spesa, quietanze ecc)
- nessun limite percentuale per la richiesta di erogazione per le spese di Mktg o web-Mktg ammesse alle agevolazioni



Rif. Normativi:
Punto **12.3.1** Circolare n.
439196

- SAL \leq **30%** dell'investimento complessivo con fatture **totalmente non quietanzate (stipendi esclusi)**
- **pagamento:** da dimostrare **alla presentazione del successivo SAL**
- **anticipazione:** entro 4 mesi dalla stipula del contratto di finanziamento, può essere richiesta una anticipazione svincolata dall'avanzamento del programma degli investimenti, di importo non superiore al **40%** delle agevolazioni concesse. Va presentata fideiussione o polizza fideiussoria in favore di Invitalia. Il **1° SAL** dovrà contenere titoli di spesa quietanzati di importo almeno pari all'anticipazione stessa.

INVITALIA Rendicontazione: C/C vincolato

(Convenzione 28/04/2015 tra MISE, INVITALIA e ABI)



Rif. Normativi:
Punto **12.3.2** Circolare n.
439196

- Apertura di un **c/c dedicato** alla realizzazione del progetto di spesa ammesso alle agevolazioni
- La società beneficiaria, in fase di presentazione del SAL, versa la quota non coperta da agevolazione sul c/c vincolato, fornendo evidenza documentale dell'apporto
- L'erogazione della quota di finanziamento agevolato connessa alle spese per il personale e alle esigenze di capitale circolante è effettuata direttamente dal Soggetto gestore in favore del soggetto beneficiario sul conto ordinario dedicato
- Le spese per il personale dovranno essere interamente quietanzate al momento della rendicontazione



Rif. tabella standard dei costi unitari per la rendicontazione delle spese del personale nei progetti di R&D sperimentale finanziati da MIUR e MISE)

| Fascia di costo | Costo orario unitario per le spese di personale |
|--------------------------------------|---|
| Alto (livelli dirigenziali) | € 75,00 |
| Medio (livelli di quadro) | € 43,00 |
| Basso (livelli di impiegato/operaio) | € 27,00 |



- **verifica dei requisiti** di accesso

- **esame di merito** del progetto sulla base di:
 - analisi della documentazione prodotta (piano d'impresa)
 - **colloquio** con il team della startup (soci e manager)



- A. Adeguatezza delle **competenze tecniche, organizzative e gestionali** richieste dall'attività imprenditoriale
- B. **Carattere innovativo** dell'idea alla base del piano d'impresa, in riferimento all'introduzione di un nuovo prodotto e/o servizio, ovvero di nuove soluzioni organizzative o produttive
- C. **Sostenibilità economica e finanziaria dell'iniziativa**, anche tenuto conto delle **prospettive del mercato di riferimento** ovvero del potenziale nuovo mercato individuato
- D. **Fattibilità tecnologica e operativa** del piano d'impresa

Ogni criterio è articolato in parametri (vedi griglia allegata alla [Circolare](#) del 16 dicembre 2020)

INVITALIA Criteri valutazione: le premialità

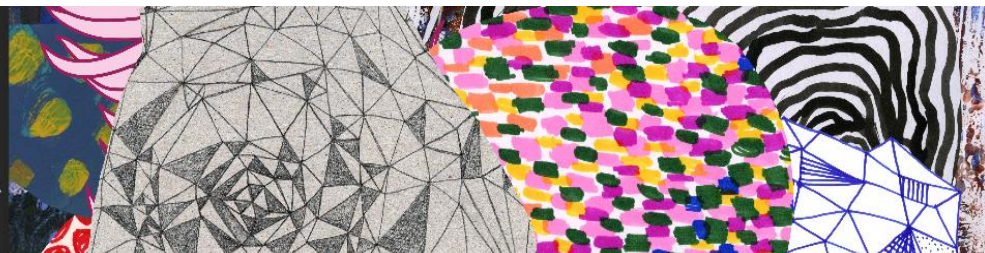

- punteggio aggiuntivo, pari a +0,5 al parametro A.2 (**rating di legalità**), qualora non sia già raggiunto il relativo punteggio massimo;
- punteggio massimo ai criteri di valutazione A e C (**investitore qualificato**);
- punteggio massimo al criterio di valutazione D, in caso di **collaborazione con incubatori e acceleratori d'impresa, compresi gli *innovation hub***;
- punteggio massimo al parametro di valutazione D.2, in caso di **collaborazione con organismi di ricerca***;
- punteggio aggiuntivo, pari a +1 ai parametri B.1 e D.1 nel caso di **imprese già operanti al Centro-Nord da almeno 12 mesi che realizzano piani di impresa al Sud**, qualora non sia già raggiunto il relativo punteggio massimo.

* Organismo di Ricerca - ai sensi dell' Art. 1 lett. L) DM 8/2019: Università; Istituti di Ricerca; Agenzie incaricate del trasferimento Tecnologico.



Erogato alle startup innovative **costituite da meno di 12 mesi**

Obiettivo: rafforzare le competenze dei neoimprenditori nella fase di avvio del progetto (pianificazione finanziaria, marketing, organizzazione ecc.), con un programma strutturato sulle specifiche esigenze della singola startup

Il programma è composto da un **mix di servizi** sotto forma di

- **check up** iniziale e finale
- **webinar** specialistici su ambiti di interesse delle imprese
- **mentorship** con affiancamento di un esperto lungo il percorso
- **contenuti** tematici di approfondimento

INVITALIA

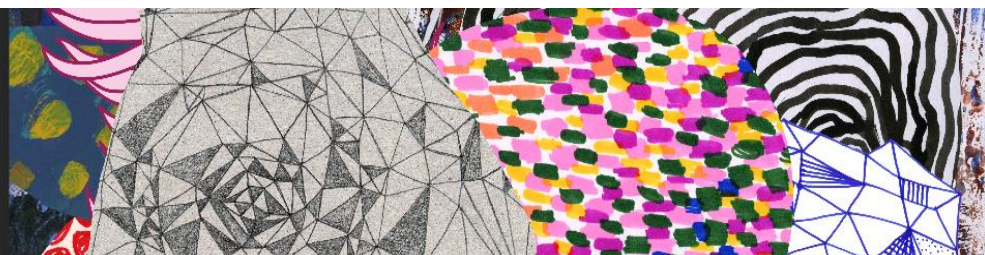

**Approfitta del servizio gratuito di
accompagnamento e presenta la
domanda online**

INVITALIA I numeri di Smart&Start Italia



3.565

Business plan

1.252

Startup innovative
finanziate

7.742

Nuovi occupati

613 mln

Investimenti attivati

AREA GEOGRAFICA

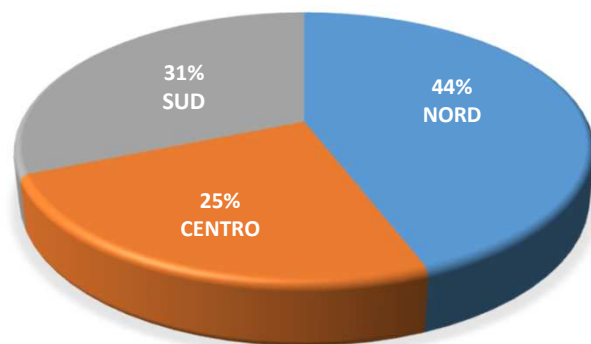

Ottobre 2021

Startup per settore

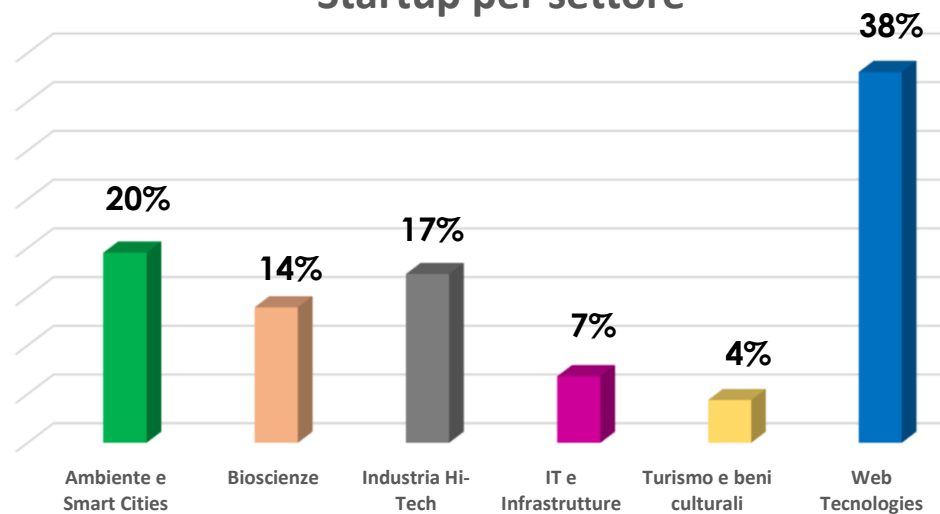

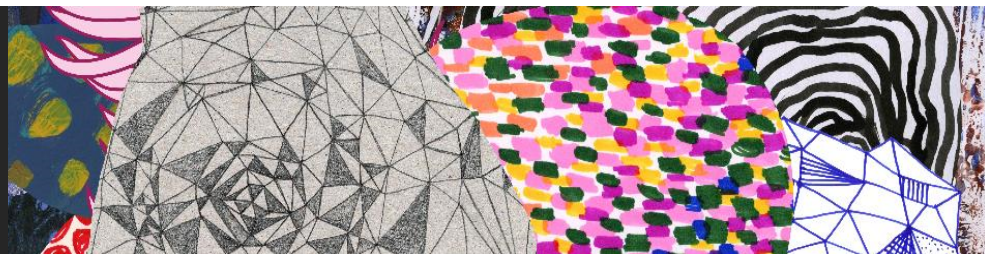

- Call center (lun-ven 9-18): numero azzurro [848 886 886](tel:848886886)
- Contact form sull'area riservata del sito www.invitalia
- Sito web e newsletter: www.invitalia.it
- Social:     YouTube